

tp-link | VIGI

vid3I

CO NÁS ČEKÁ?

01

Co je to vlastně
VIGI?

CO NÁS ČEKÁ?

01

Co je to vlastně
VIGI?

02

Jaké funkce
nabízí kamerový
systém VIGI?

CO NÁS ČEKÁ?

01

Co je to vlastně
VIGI?

02

Jaké funkce
nabízí kamerový
systém VIGI?

03

Názvosloví a
přehled
produktů, které
najdete v
portfoliu VIGI

CO NÁS ČEKÁ?

01

Co je to vlastně
VIGI?

02

Jaké funkce
nabízí kamerový
systém VIGI?

03

Názvosloví a
přehled
produktů, které
najdete v
portfoliu VIGI

04

Představení
aplikace VIGI a
dalších softwarů

CO JE
VIGI?

CO JE VIGI?

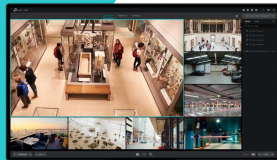

**Jaké funkce
nabízí
kamerový
systém VIGI?**

Detekce OSOBY/VOZIDEL

V rámci detekce pohybu dochází k rozlišení
objektů, který Vás zajímá
- nižší procento falešných poplachů

Vstup do oblasti OSOBA/VOZIDLO

Při narušení Vámi definované oblasti dojde
k upozornění a nahrávání

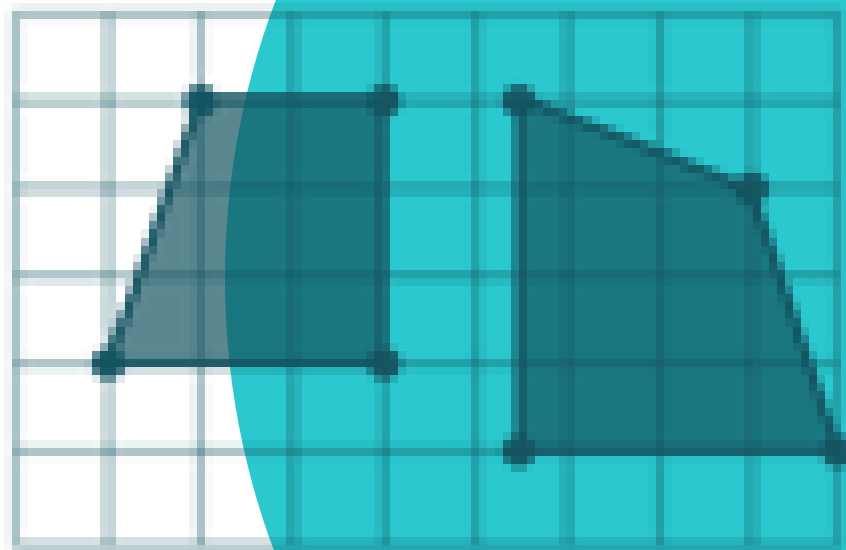
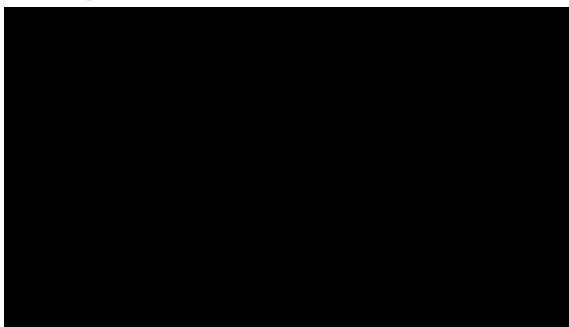

Překročení čáry

Při narušení Vámi definované
čáry dojde k upozornění a
nahrávání

Zmizení / objevení objektů

Vyberete oblast kde dochází ke sledování a v případě objevení/zmizení objektu dojde k upozornění

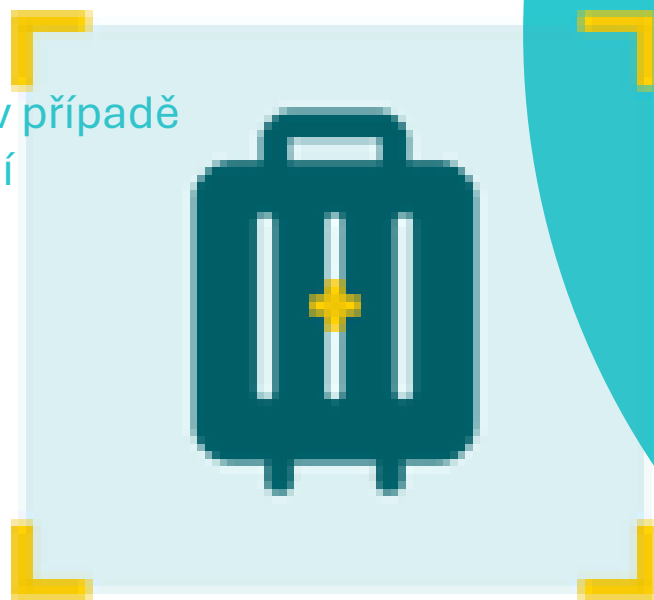
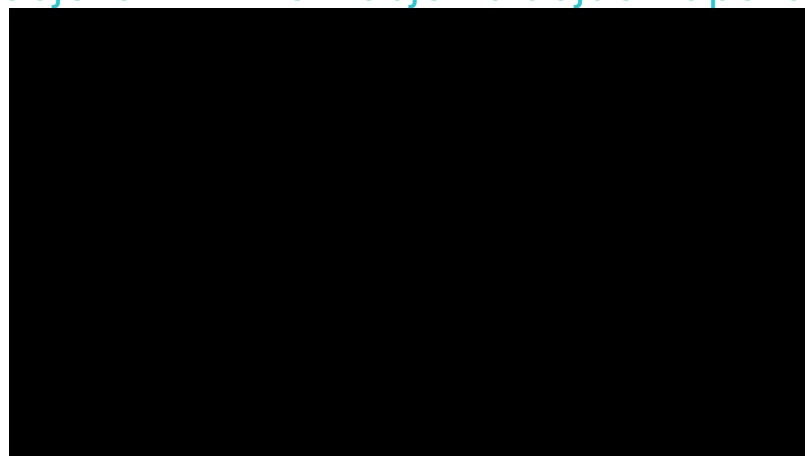

Detekce POTULOVÁNÍ

Vyberete oblast, kde není dovoleno se

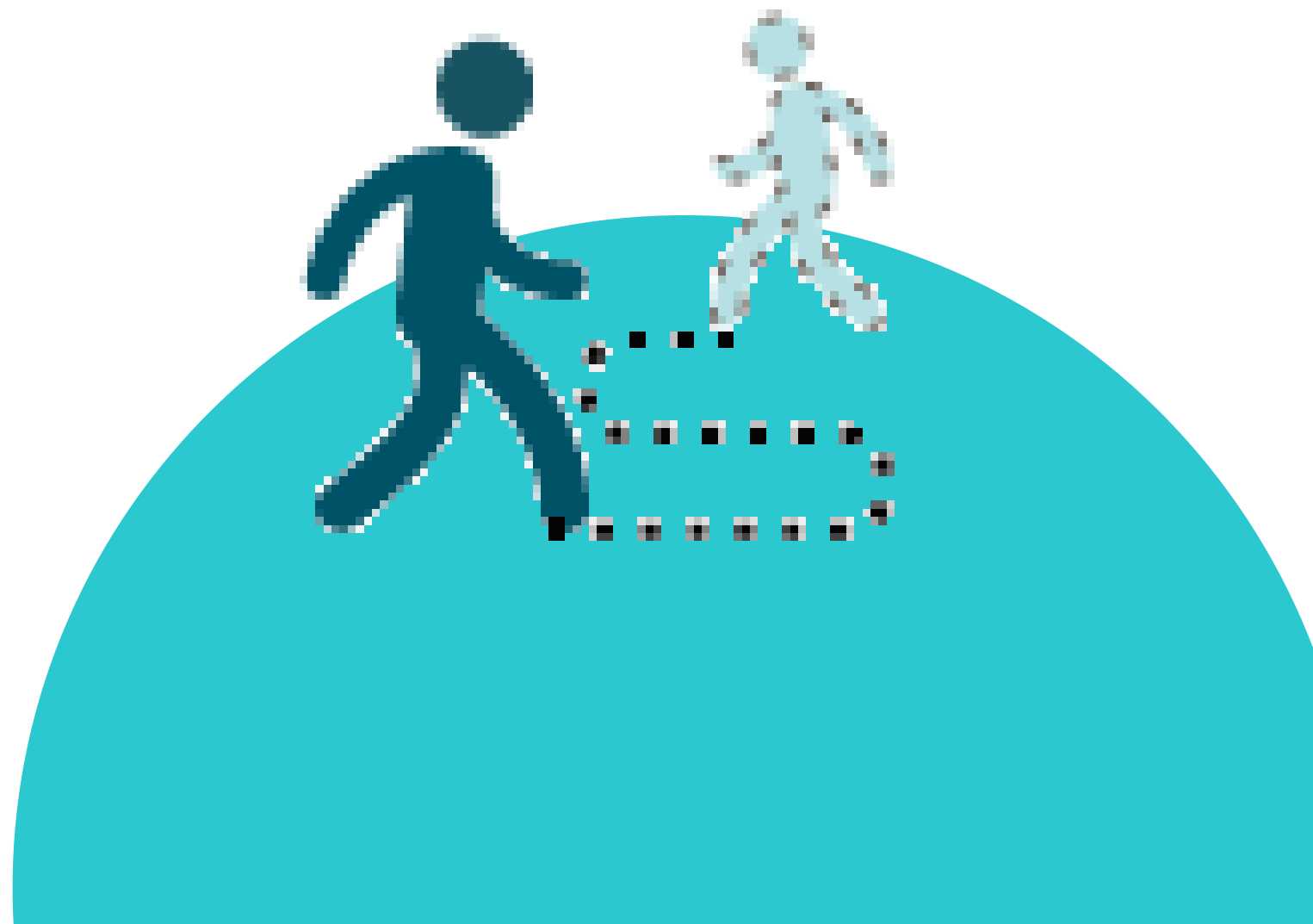

FULLCOLOR

Plnobarevné zobrazení ve dne v noci

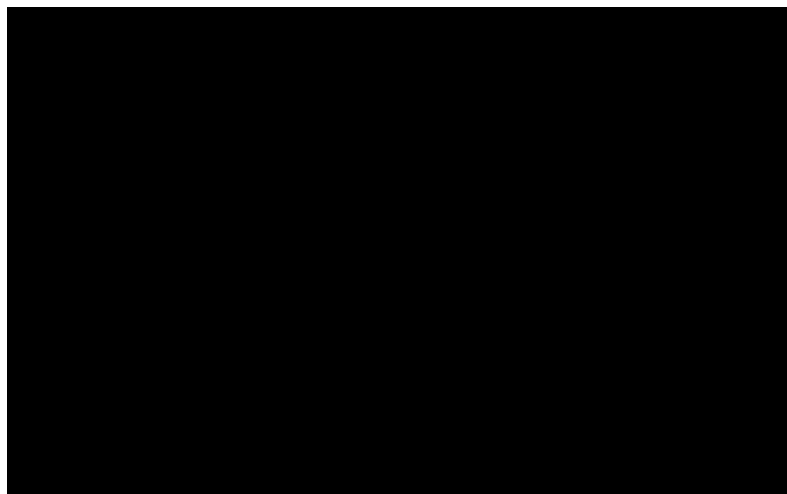

FULLCOLOR PRO

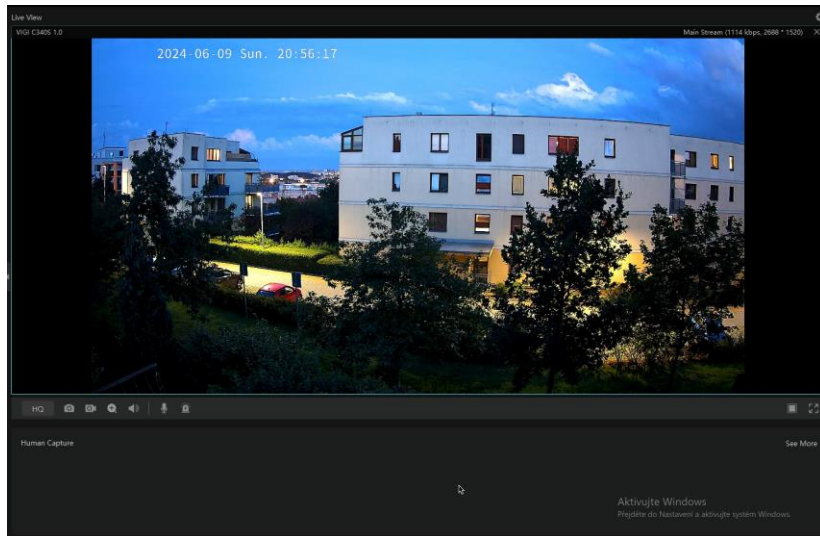

Duální osvětlení

Aktivní odstrašení

Kamera dokáže zvukovým a světelným signálem upozornit potencionálního lupiče a tím ho vyplašit

AI vyhledávání

Muž/žena

Barva oblečení

Barva vozidla

Typ vozidla

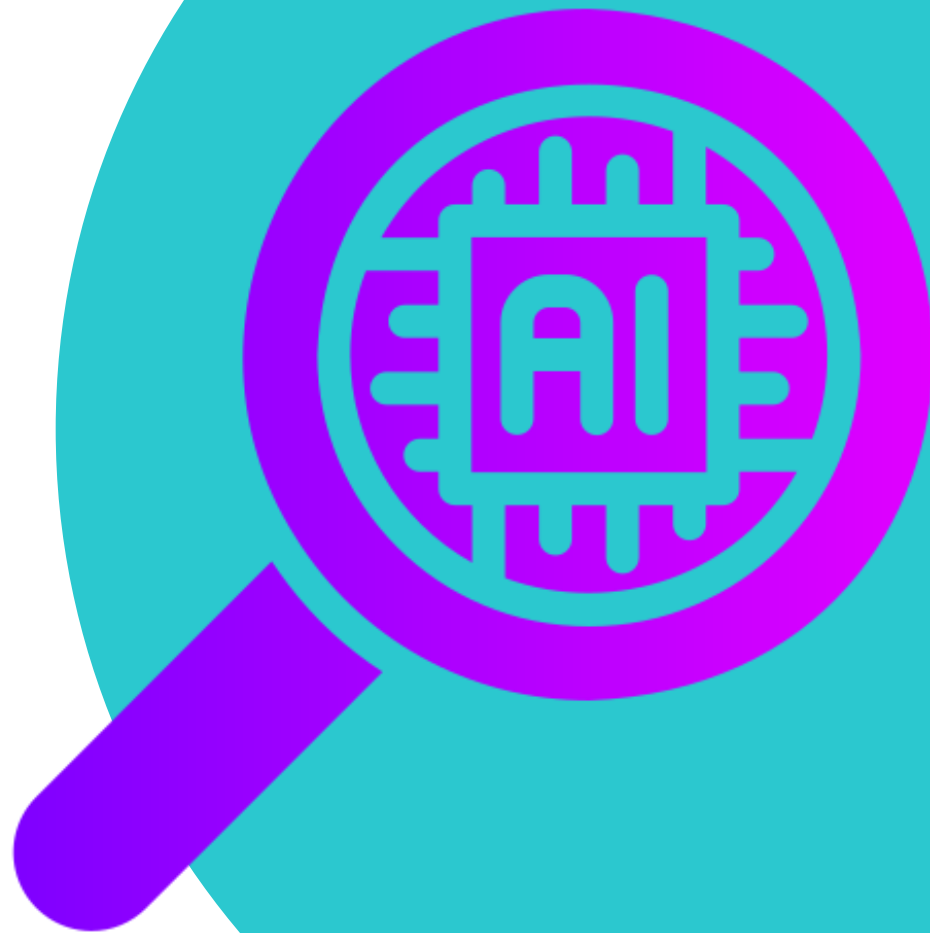

NÁZVOSLOVÍ Kamery

VIGI C 3 4 0 S - W

NÁZVOSLOVÍ

VIGI C 3 4 0 S - W

NÁZVOSLOVÍ

VIGI

C

3

4

0

S

-

W

a
m
e
r
a

NÁZVOSLOVÍ

VIGI

C

3

4

0

S

-

W

a
m
e
r
a

2: Dome Camera
3: Bullet Camera
4: Turret Camera
5: Pan&Tilt
Camera
6: Fisheye
Camera

NÁZVOSLOVÍ

VIGI

C

3

4

0

S

-

W

a
m
e
r
a

2: Dome Camera
3: Bullet Camera
4: Turret Camera
5: Pan&Tilt
Camera
6: Fisheye
Camera

2: 2MP
3: 3MP
4: 4MP
5: 5MP

NÁZVOSLOVÍ

VIGI

C

3

4

0

S

-

W

a
m
e
r
a

2: Dome Camera
3: Bullet Camera
4: Turret Camera
5: Pan&Tilt
Camera
6: Fisheye
Camera

2: 2MP
3: 3MP
4: 4MP
5: 5MP

0-9 Drobné
aktualizace
vzhledu a funkcí
5: Kovové
provedení

NÁZVOSLOVÍ

VIGI

C

3

4

0

S

W

a
m
e
r
a

2: Dome Camera
3: Bullet Camera
4: Turret Camera
5: Pan&Tilt
Camera
6: Fisheye
Camera

2: 2MP
3: 3MP
4: 4MP
5: 5MP

0-9 Drobné
aktualizace
vzhledu a funkcí
5: Kovové
provedení

P: Panorama
S: ColorPro Night
Vision
Empty: Full Color
V: Proměnlivé
ohnisko
I: Infra přisvit
HP: Vysoké rozlišení
& PoE napájení
Z: Optický zoom

NÁZVOSLOVÍ

VIGI

C

3

4

0

S

-

W

a
m
e
r
a

2: Dome Camera
3: Bullet Camera
4: Turret Camera
5: Pan&Tilt
Camera
6: Fisheye
Camera

2: 2MP
3: 3MP
4: 4MP
5: 5MP

0-9 Drobné
aktualizace
vzhledu a funkcí
5: Kovové
provedení

P: Panorama
S: ColorPro Night
Vision
Empty: Full Color
V: Proměnlivé
ohnisko
I: Infra přisvit
HP: Vysoké rozlišení
& PoE napájení
Z: Optický zoom

W: Wi-Fi Camera
4G: 4G Camera
BEZ OZNAČENÍ:
KABELOVÁ
KAMERA

**Jaké produkty
najdeme v
portfoliu**

VIGI C3X5

- rozlišení 4,5,8Mpix
- Fullcolor zobrazení
- Duální přísvit
- Rozlišení osob
- Inteligentní detekce(čára, oblast)
- Obousměrné audio
- Aktivní odstrašení

VIGI C340S

- rozlišení 4Mpix
- Fullcolor Pro zobrazení **F1.0**
- Rozlišení osob/vozidel
- Metadata
- Inteligentní detekce(čára, oblast)
- Obousměrné audio
- PoE

VIGI C4X5

- rozlišení 4,5,8Mpix
- Fullcolor zobrazení
- Duální přísvit
- Rozlišení osob
- Inteligentní detekce(čára, oblast)
- Obousměrné audio
- Aktivní odstrašení

NÁZVOSLOVÍ Rekordéry

VIGI NVR 4 0 32 H -XX

NÁZVOSLOVÍ Rekordéry

VIGI

NVR

4

0

32

H

-XX

NÁZVOSLOVÍ Rekordéry

VIGI **NVR** 4 0 32 H -XX

NÁZVOSLOVÍ Rekordéry

VIGI

NVR

4

0

32

H -XX

X: Počet
disků
1: 1 HDD
2: 2 HDD
4: 4 HDD
8: 8 HDD

NÁZVOSLOVÍ Rekordéry

VIGI NVR 4 0 32 H -XX

0: Rezerva
1 : Snadná
instalace HDD

NÁZVOSLOVÍ Rekordéry

VIGI NVR 4 0 32 H -XX

XX:
Počet kanálů
(08/16/32/48/64)

NÁZVOSLOVÍ Rekordéry

VIGI NVR 4 0 32 H - XX

H: H.265+
Prázdné: H.264+

NÁZVOSLOVÍ Rekordéry

VIGI NVR 4 0 32 H -XX

Speciální funkce

XP/MP : PoE

napájení P/MP

AI : Vestavěné AI
funkce

W : Wi-Fi

The logo features the word "VIGI" in a large, bold, teal-colored sans-serif font, centered within a white circle. Below it, the words "Security Manager" are written in a smaller, teal-colored sans-serif font. The entire white circle is set against a solid teal background.

VIGI

Security Manager

**Správa kamer a
rekordérů**

Živý náhled

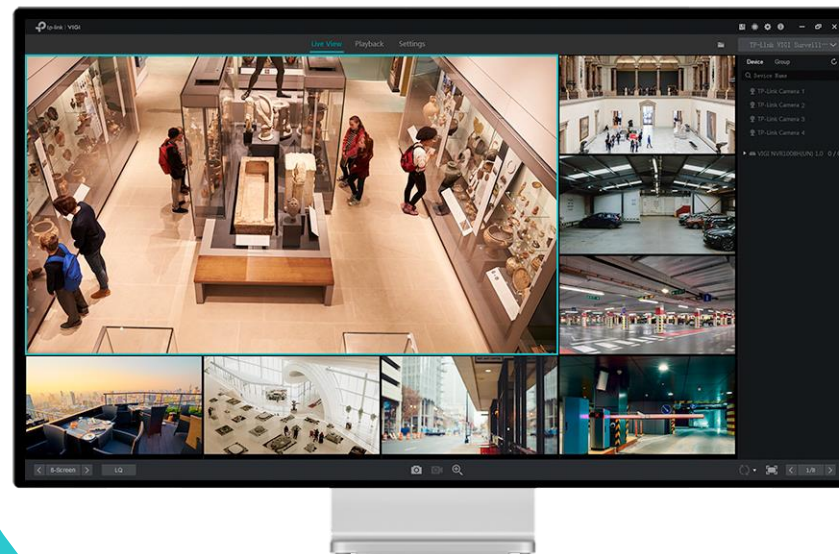

**Možnost správy přes
cloud**

**Kalendář nahrávání +
přehrávání záznamu**

VIGI

Mobilní aplikace

VIGI

Mobilní aplikace

- Správa účtů
- Správa zařízení
- Vzdálená konfigurace
- Živý náhled
- Přehrávání záznamu
- Ovládání PTZ
- Obousměrné audio
- Alarmové notifikace
- Správa souborů
- Aktualizace fw
- Sdílení zařízení
- Reset hesel

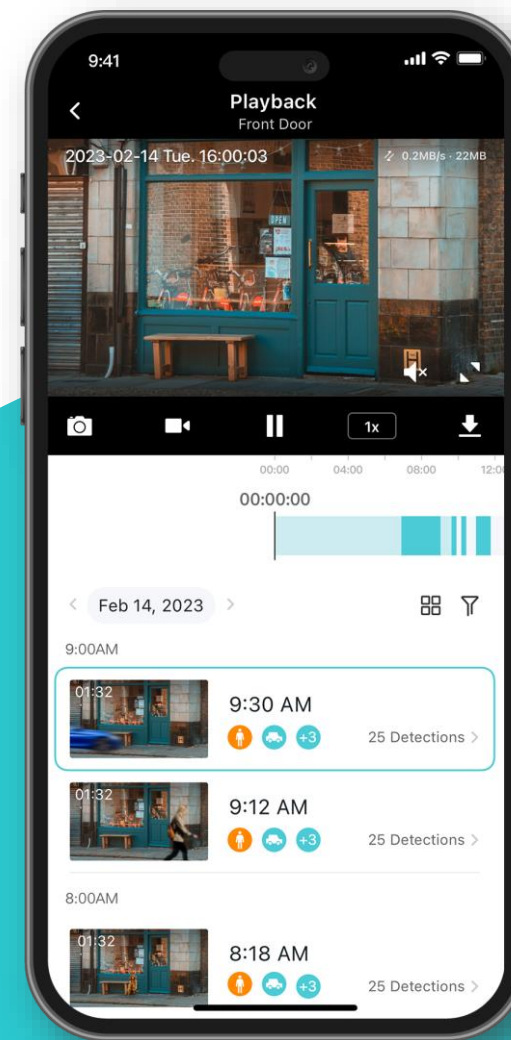

VIGI
VMS

VIGI VMS

- Správa účtů
- Správa zařízení
- Vzdálená konfigurace
- Živý náhled
- AI vyhledávání/Přehrávání záznamu
- Ovládání PTZ
- Obousměrné audio
- Alarmové notifikace
- Správa souborů
- Aktualizace fw
- Sdílení zařízení
- Mapy

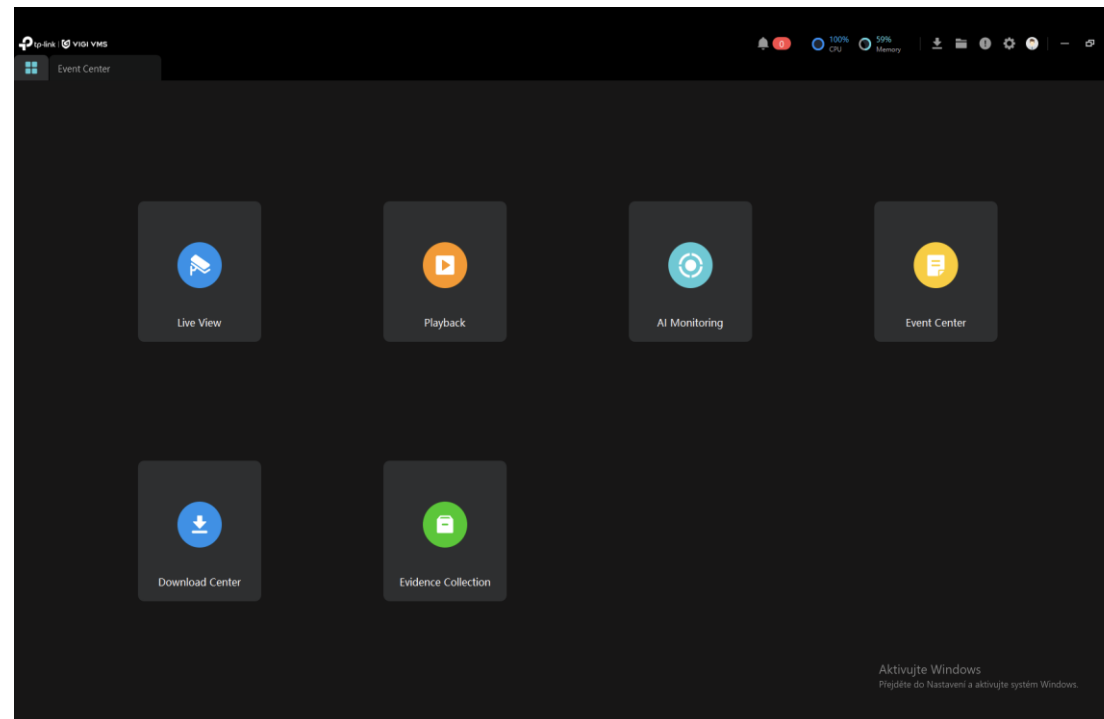

VIGI VMS

- Správa více lokalit

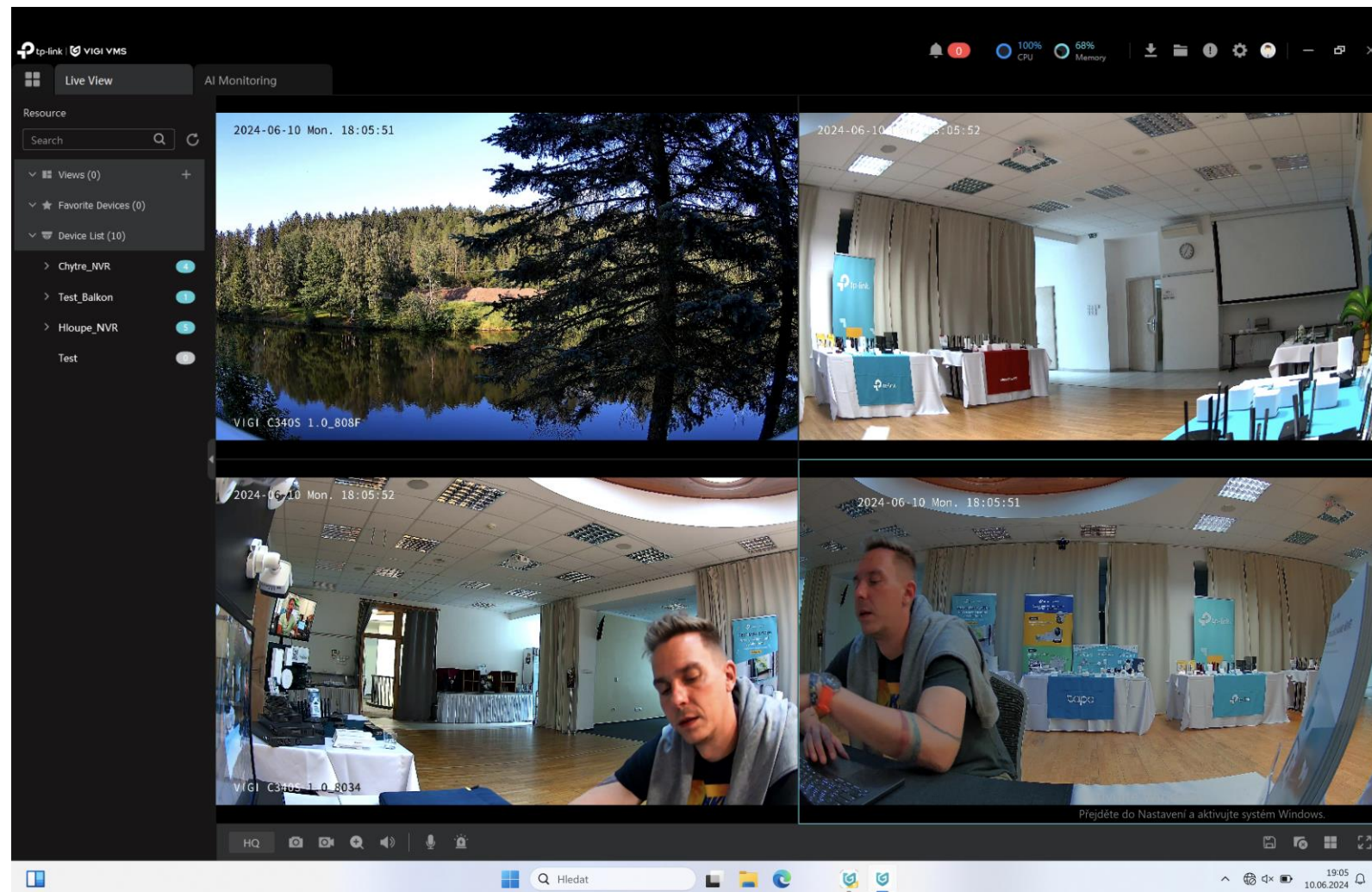

VIGI VMS

- Inteligentní vyhledávání

- Event Type: `Loitering D... + 20 ...`
- Site: `Chytre_NVR`
- Time: `Jun 09, 2024 → Jun 10, 2024`

Search results are displayed in a grid of event cards, sorted by time. Each card includes a thumbnail, a timestamp, and a 'Playback' button. The first three cards show 'Human Detection' events from various cameras (VIGI C340S 1.0_8034 and VIGI C485 1.0) on June 10, 2024.

On the right side, a 'Playback' window is open, showing a video feed from a camera. The playback controls indicate a duration of 00:02. Below the video, the event details are listed:

- Event Type: `Human Detection`
- Time: `2024-06-10 16:20:58`
- Source: `VIGI C485 1.0`
- Site: `vms_Buu4iChytre_NVR`

At the bottom of the interface, there is a pagination control showing 'Showing 1-10 of 103 record(s)' and a 'Go to' field. A Windows watermark is visible in the bottom right corner.

VIGI VMS

- Práce s mapou

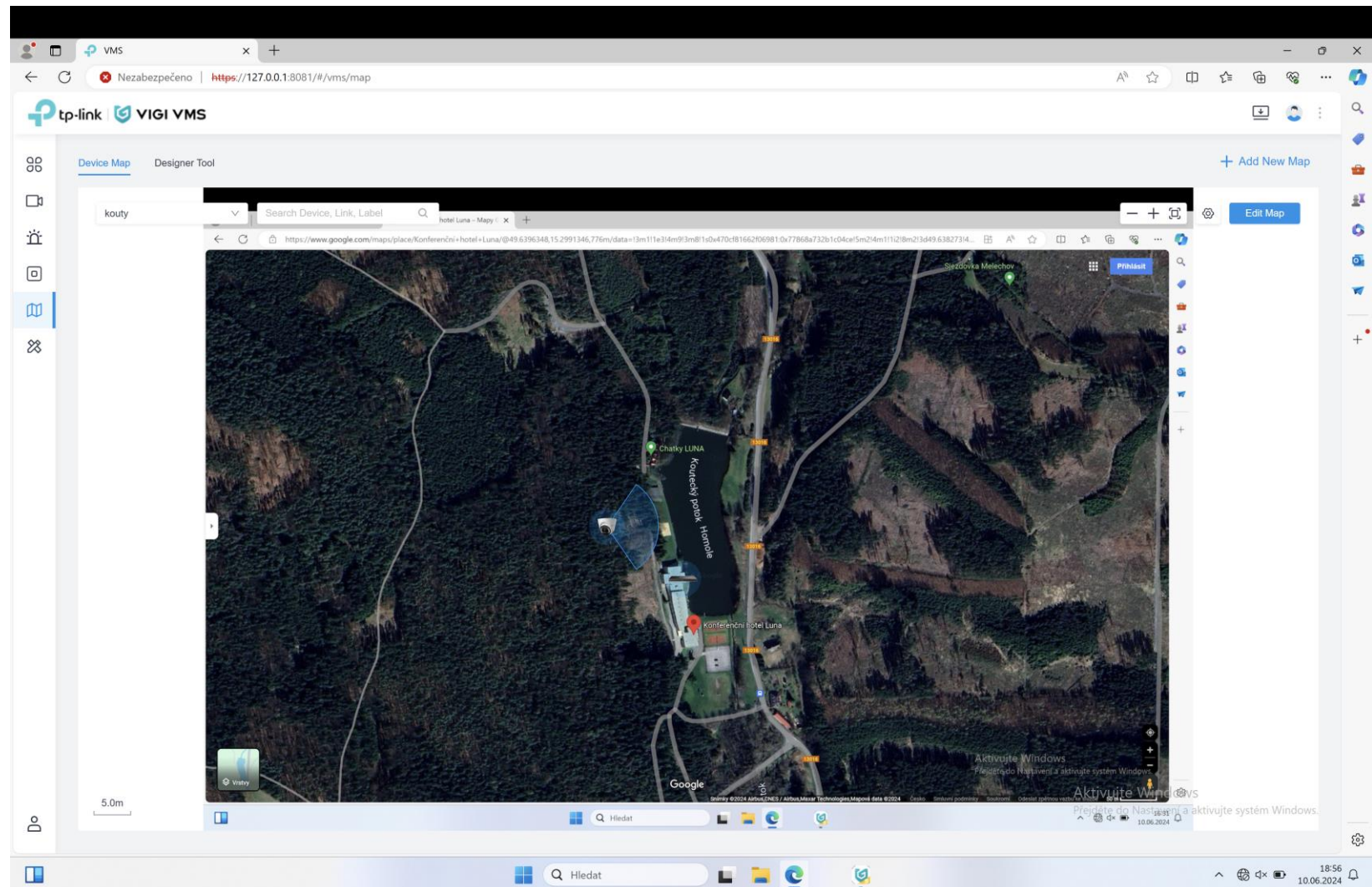

**VIGI
VMS
CLOUD**

VIGI VMS

- Správa účtů
- Správa zařízení
- Vzdálená konfigurace
- Živý náhled
- AI vyhledávání/Přehrávání záznamu
- Ovládání PTZ
- Obousměrné audio
- Alarmové notifikace
- Správa souborů
- Aktualizace fw
- Sdílení zařízení
- Mapy

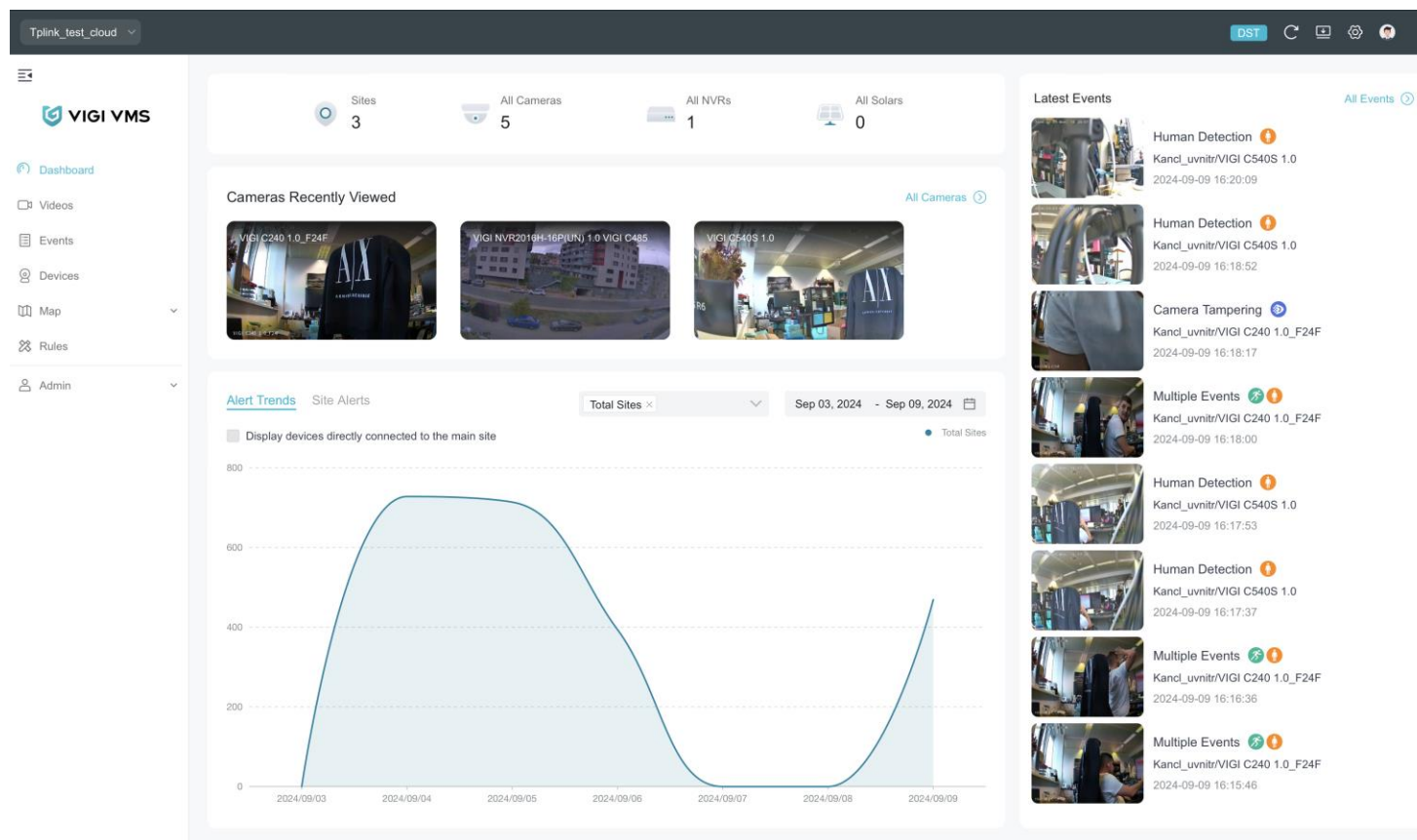

VIGI VMS

- Živý náhled z více lokalit
- Přehrávání záznamu

- Left Sidebar:** Contains navigation options: Dashboard, Videos, Events, Devices, Map, Rules, and Admin.
- Device List:** A central panel titled 'Device List' with a search bar. It shows a 'Favorite' section and a list of devices under 'All Sites'. The selected site is 'Kancel_uvnitr' with 2 devices: 'VIGI C540S 1.0' and 'VIGI C240 1.0_F24F'. Below it, the site 'kancel_venku' has 3 devices.
- Live View:** A 2x2 grid of video feeds. The top-left feed shows an indoor office scene with a timestamp '2024-09-09 Mon. 16:24:07'. The top-right feed shows an outdoor view of a building with a timestamp '2024-09-09 Mon. 16:24:06'. The bottom two feeds are black with a camera icon and the text 'Please select a camera on the left to play'. A playback control bar is visible at the bottom of the live view area.

VIGI VMS

- Práce s mapou

VIGI VMS

- Práce s mapou

VIGI VMS

- Události a práce s událostmi

Tplink_test_cloud DST

VIGI VMS

Dashboard Videos Events Devices Map Rules Admin

Device Events

Event Type: Motion ... x Camera ... x + 37 ... Source: VIGI C54... x VIGI C24... x + 4 ... Time: Sep 08, 2024 - Sep 09, 2024

Reset Search

Event Type	Source	Time
Human Detection	VIGI C540S 1.0	2024-09-09 16:20:09
Human Detection	VIGI C540S 1.0	2024-09-09 16:18:52
Camera Tampering	VIGI C240 1.0_F24F	2024-09-09 16:18:17
Multiple Events	VIGI C240 1.0_F24F	2024-09-09 16:18:00
Human Detection	VIGI C540S 1.0	2024-09-09 16:17:53
Human Detection	VIGI C540S 1.0	2024-09-09 16:17:37
Multiple Events	VIGI C240 1.0_F24F	2024-09-09 16:16:36
Multiple Events	VIGI C240 1.0_F24F	2024-09-09 16:15:46
Human Detection	VIGI C540S 1.0	2024-09-09 16:15:20
Multiple Events	VIGI C240 1.0_F24F	2024-09-09 16:15:11
Multiple Events	VIGI C240 1.0_F24F	2024-09-09 16:14:44
Human Detection	VIGI C540S 1.0	2024-09-09 16:14:38

VIGI VMS

- Správa zařízení

Device Name	Status	Model	Site	IP Address	Action
Channel 1-VIGI C485 VIGI NVR2016H-16P(UN) 1.0	Online	VIGI C485	Tplink_test_cloud/kanc...	192.168.71.105	[Play] [Settings] [Share] [Delete]
VIGI C240 1.0_F24F	Online	VIGI C240	Tplink_test_cloud/Kan...	192.168.71.118	[Play] [Settings] [Share] [Delete]
Channel 2-Dahua VIGI NVR2016H-16P(UN) 1.0	Online	DH-IPC-HFW2541E-S	Tplink_test_cloud/kanc...	192.168.71.108	[Play] [Settings] [Share] [Delete]
VIGI NVR2016H-16P(UN) 1.0	Online	VIGI NVR2016H-16P(...	Tplink_test_cloud/kanc...	192.168.71.117	[Settings] [Share] [Delete]
VIGI C540S 1.0	Online	VIGI C540S	Tplink_test_cloud/Kan...	192.168.71.112	[Play] [Settings] [Share] [Delete]
VIGI C485 1.0_A5B1	Online	VIGI C485	Tplink_test_cloud/kanc...	192.168.71.105	[Play] [Settings] [Share] [Delete]

At the bottom of the table, it indicates 'Select 0 of 6 record(s)' and 'Showing 1-6 of 6 record(s)'. The interface also includes a search bar for 'Device Name, Model, IP' and filter buttons for 'All(6)', 'IPC(5)', 'NVR(1)', and 'Others(0)'. Action buttons for 'Delete', 'Export', 'Upgrade', 'Move', '+ Add', and 'Migrate' are located at the top right of the table area.

VIGI VMS

- Vzdálené nastavení

Channel 1-VIGI C485

Information Camera **Event** System

Message

Basic Event ^

- Motion Detection
- Camera Tamper...
- Scene Change ...

Smart Event ^

- Line Crossing D...
- Intrusion Detect...
- Region Entering...
- Region Exiting ...
- Loitering Detect...
- Object Abandon...
- Vehicle Detection
- Human Detection**
- Abnormal Soun...

VCA v

Human Detection

2024-09-09 Mon 16:25:07

VIGI C485

Add an area. You will be notified when a person enters this area.

Restore Apply

Partneři

Bonus program

NOVINKY A-ISP PROGRAM ŠKOLENÍ PROJEKTY MARKETING BONUS PROGRAM DEMO PROGRAMY SMB PROGRAM KONTAKT

BONUS PROGRAM

Vyberte si zasloužené odměny za své nákupy! Jednotlivé položky jsou k dispozici za různé počty věrnostních bodů. Aktuální počet svých bodů zjistíte po kliknutí na své jméno vpravo nahoře.

[Pravidla bonus programu](#) [Body za produkty](#)

LÉTO PRODUKTY VOUCHERY TEXTIL OSTATNÍ

- 
- 
- 
- 

Demo program

Partner: Ivo Wartschky

tp-link
SMB PARTNER PORTAL

NOVINKY A-ISP PROGRAM ŠKOLENÍ PROJEKTY MARKETING BONUS PROGRAM DEMO PROGRAMY SMB PROGRAM KONTAKT

tp-link | VIGI
Využijte demo
VIGI kovové kamery

NOVĚ V PORTFOLIU
U SPECIALIZOVANÝCH
DISTRIBUTORŮ

VIGI – profesionální kovový kamerový systém

Jistě jste si všimli, že TP-Link neustále rozšiřuje své portfolio. Využijte proto naše DEMO na kovové modely se slevou až 60 % z koncové ceny.

Děkuji za pozornost

Ivo Wartalský

Sales & product manager VIGI
ivo.wartalsky@tp-link.com

